

عنوان: نقشه تفکیک پلاک ۱۲۲۲
 واقع در خیابان نوری

کاربری	مساحت	نسبت	درصد
مسکونی	572507	24	70.39
مختار	1707.12	2	21.00
مسکونی مساحت ویژه	344.49	1	4.23
تفریحی	356.32	2	4.38
مساحت کل	8133	—	100%

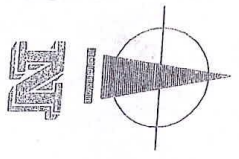

این نقشه بر اساس ضوابط شهرداری تهران تهیه شده است.

محدوده پلاک بر اساس نقشه و اندازه گیری

شماره پلاک: ۱۲۲۲

مقیاس: 1/300

خیابان نوری



مهندس: علیرضا...
 شماره پروانه: ۱۲۲۲ - ۱۲۲۲
 سازمان نظام مهندسی ساختمان استان تهران

۲۲۱۴۷۱
 ...
 ...

...
 ...
 ...

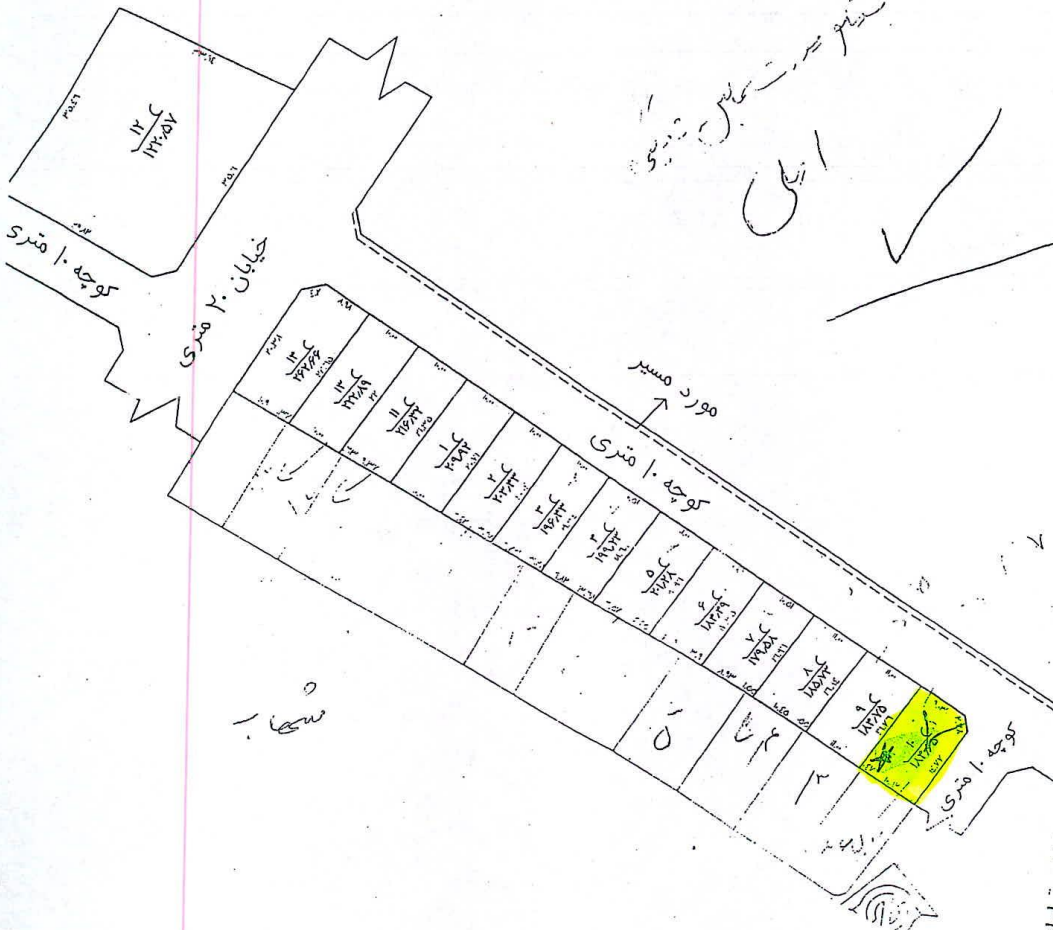

PRODUCED BY AN AI:TOUESK EDUCATIONAL PRODUCT

آدرس: خیابان شهناز

صباي حفر

700



3073



مقیاس ۱: ۷۵۰

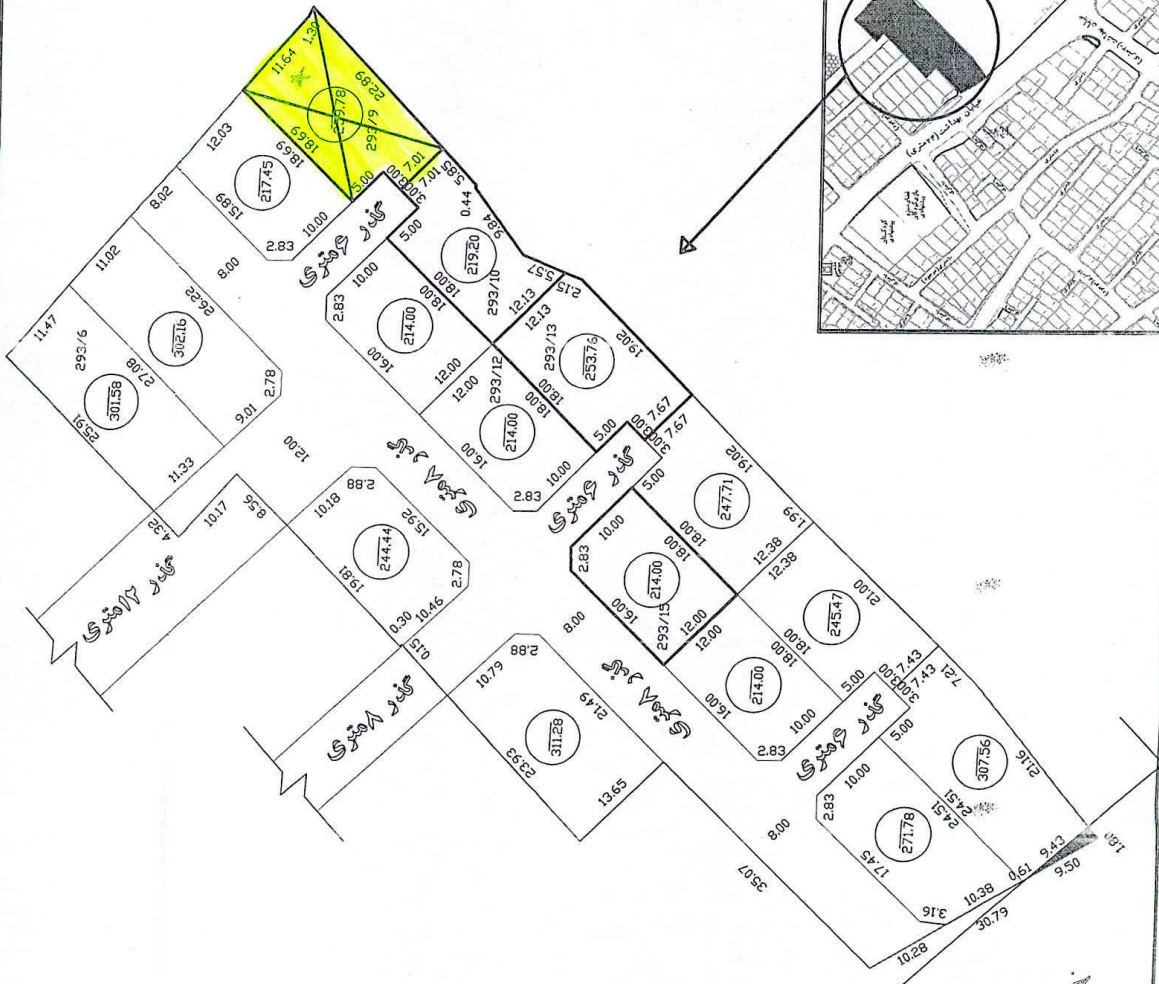

خیابان بهداشت (۲۴ مندی) - کنگد - پلاک ۲۲ - پلاک ۲۱
کند - پلاک ۲۲ - پلاک ۲۱

آدرس: بلوار ۳۶ سنبل - صیقل بیا

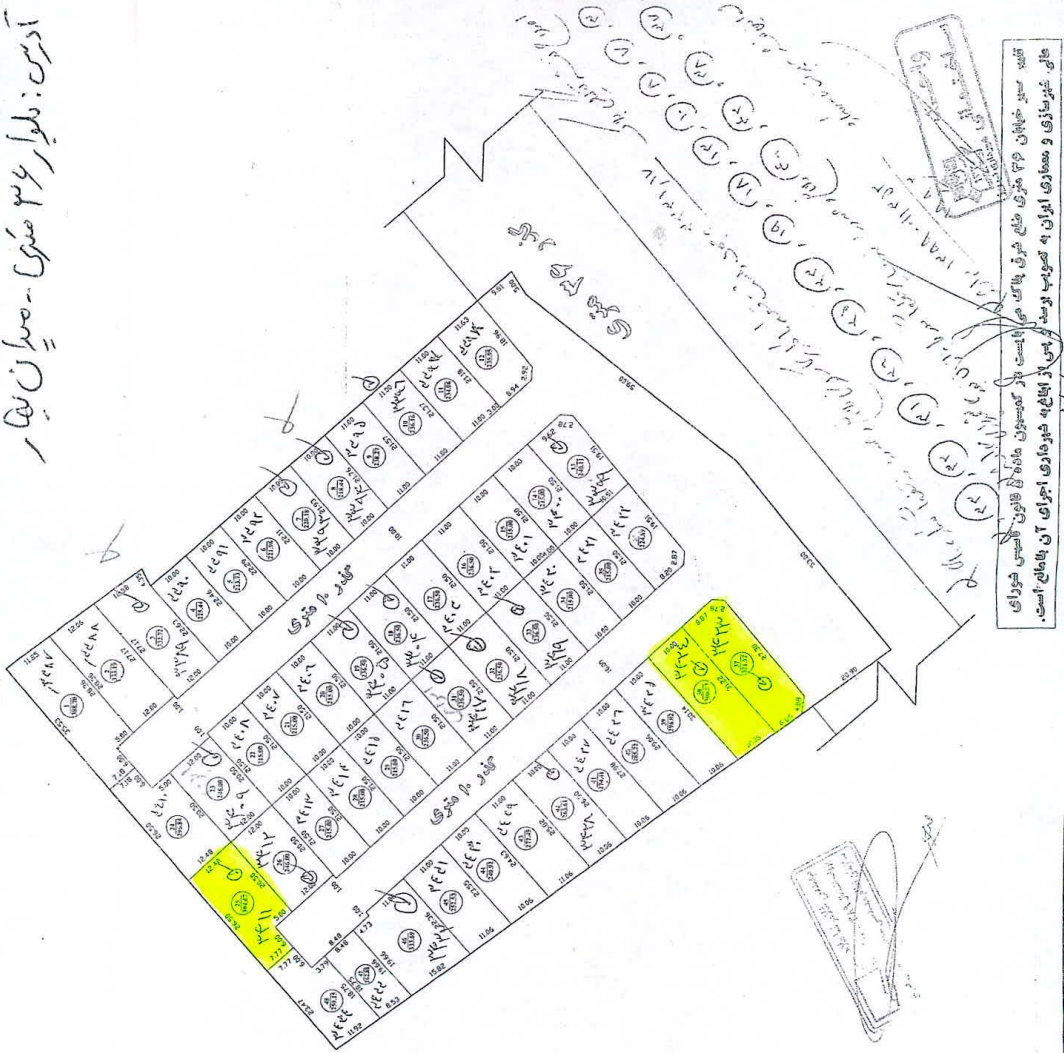

تعداد مسکن چهارمتری ۳۶ متری واقع شرق پلاک می باشد که همسایه خانه های قانون اساسی خورابی عالی خورشیدی و مسکونی ایران به صورت لوتی برپا می آید. این پلان با توجه به آیین نامه است.

عنوان :
قشه تفکیکی پلاک ۳۳۳۱.۸۷ واقع در شهر نی ریز

کاربری	مساحت	تعداد	درصد
مسکونی	11984.03	48	72.36
هتلها	2514.08	2	15.17
تفریحی	2068.79	1	12.47
ممساحت کل	16566.90	—	100%
مساحت کل	16666.67	—	—

محدوده قشه برداری پلاک شرقی توسط پلاک غربی
گرفته و مساحت صحت و عدم آن جداگانه اعلام می باشد.

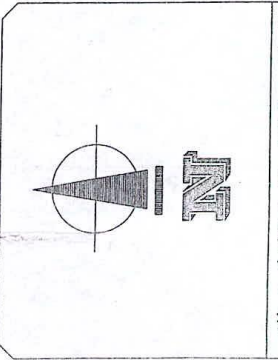

این قشه پس از کنترل مراجع ذیربط اجرائی می باشد.
محدوده سایت براساس قشه برداری —

شورساز :
مهندس غلامرضا ملاحیجی
Sc 1/900

کلیت بلان ۵، ۳۵۱۰، ۳۵۱۰، ۳۵۱۰ به شش تنه با کارهای مشخص شده در این نقشه
 به نسبت مساحت هر قطعه به میزان مورد نیاز در هر قطعه مشخص شده است
 و مساحت هر قطعه به شرح ذیل است: (۱) ۲۳۸.۱۴ مترمربع و (۲) ۲۳۷.۷۹ مترمربع و (۳) ۲۲۲.۰۲ مترمربع
 و (۴) ۲۳۳.۳۹ مترمربع و (۵) ۲۲۰.۲ مترمربع و (۶) ۲۳۳.۳۹ مترمربع و (۷) ۲۲۰.۲ مترمربع



عنوان			
شش قطعه ای پلاک ۳۵۱۰، ۳۵۱۰، ۳۵۱۰، ۳۵۱۰			
واقع در شهر فیروز			
کاربری	مساحت	تعداد	درصد
مدرسه	1400.83	6	70.16%
مغازه	256.34	1	14.84%
موزه مسکن	299.33	1	15%
مساحت کل پلاک محلی شهری	1996.5	100%
شماره			
مهندس فاطمه ضیعی			
مهندسین معماری، شهرسازی و محیط زیست دفتر تخصصی شهرسازی و معماری تهران، خیابان ولیعصر، پلاک ۱۷۰، پلاک ۱۷۰، پلاک ۱۷۰ شماره تماس: ۰۲۱-۸۸۸۸۸۸۸۸			
معموده سایت و اساس شش قطعه و داری			

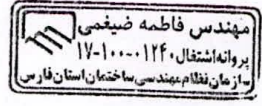

بلوادر ۲۵ متری آبی الاحداث

قسمت هاشور خورده مورد مسير می باشد

قسمت هاشور خورده مورد مسير می باشد



مهندسین مشاور

۱۸/۱/۱۳۸۵

کوچه ۸ متری

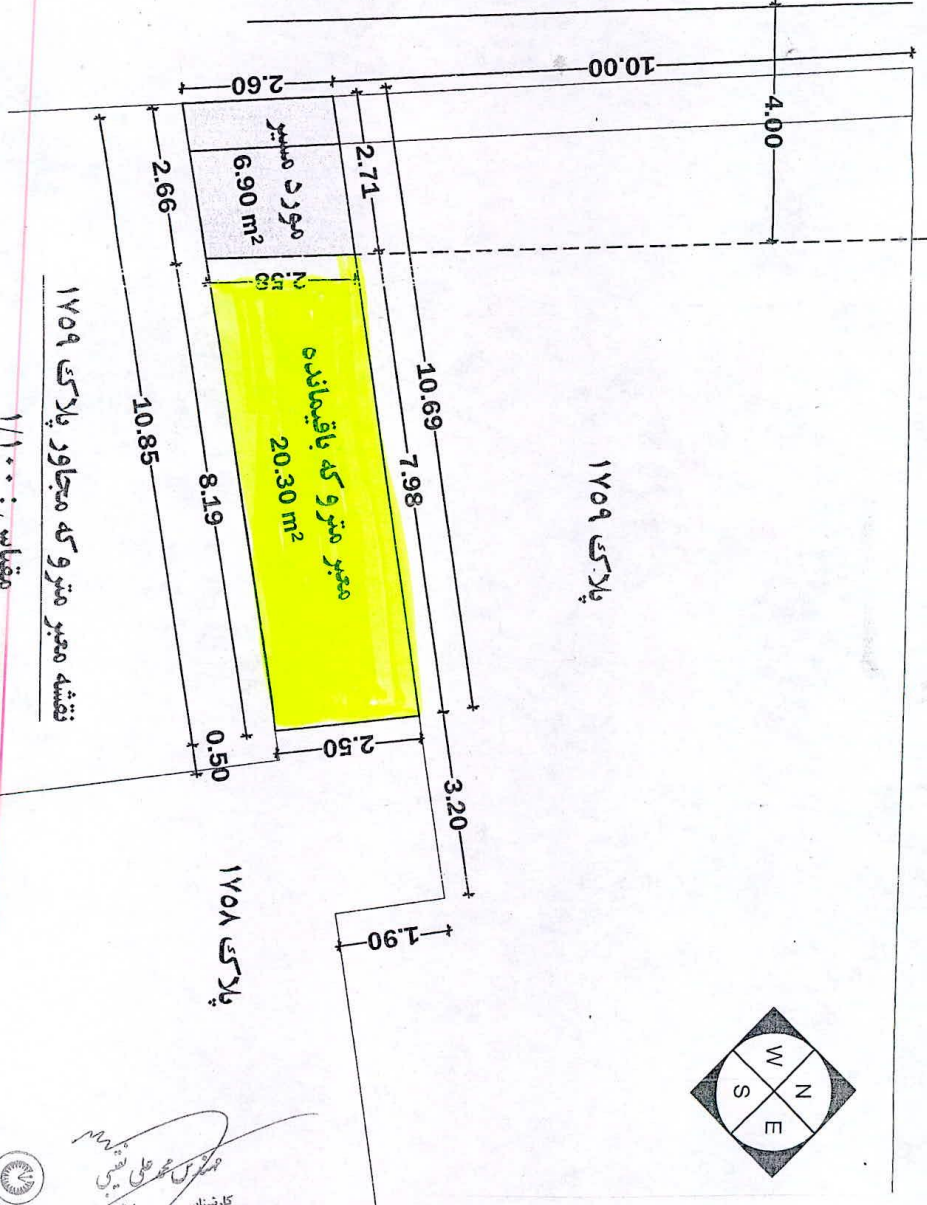

نقشه مربع مترو که مجاور پلاک ۱۷۰۹
مقیاس: ۱/۱۰۰۰

مهندس علی نصیری
کارشناس رسمی دادگستری
راه و ساختمان
استان تهران

