



عنوان : نقشه تفکیک پلاک ۲۶۴  
واقع در شهر یزد

کاربری	مساحت	تعداد	شرفه
مسکونی	5725.07	24	70.39
ویجار	1707.12	2	21.00
مسکونی ساخته شده	344.49	1	4.23
تفریحی	356.32	2	4.38
مساحت کل	8133	—	100%



این نقشه پس از کنترل مراجع ذیصلاح اجرائی می باشد.

محدوده سایت بر اساس نقشه برهه اولی

شهر ساز  
مهندسی غلامرضا ملا حسینی

Scale = 1/900

آدرس : خیابان خوارزم



مهندس غلامرضا ملا حسینی  
بروزی ۲۸۶ - ۲۰۰ - ۱۰  
سازمان نظام مهندسی ساختمان استان فارس

شماره ۲۶۴  
پلاک ۲۶۴  
شهر یزد

عنوان :

تقسیم تقابلی پلاک ۳۳۳۱، ۱۷ واقع در شهر نی ریز

کاربری	مساحت	تعداد	درصد
مسکونی	11984.03	48	72.36
همجایر	2514.08	2	15.17
تعمیراتی گذر ۳۶ متری	2068.79	1	12.47
مساحت کل طبق نقشه برداری	16566.90	—	100%
مساحت کل طبق سند	16666.67	—	—

محدوده نقشه برداری پلاک فوقی توسط بانک نریه  
گروهه و مسوولیت صحیح و سحر آن هیئت امین می باشد.

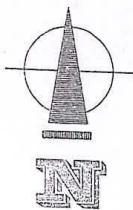

این نقشه پس از کنترل مراجع ذیربط اجرایی می باشد.

محدوده سایت بر اساس نقشه برداری

شهریاز :  
مهندسی غلام رضا ملاحسنی

Sc 1/900

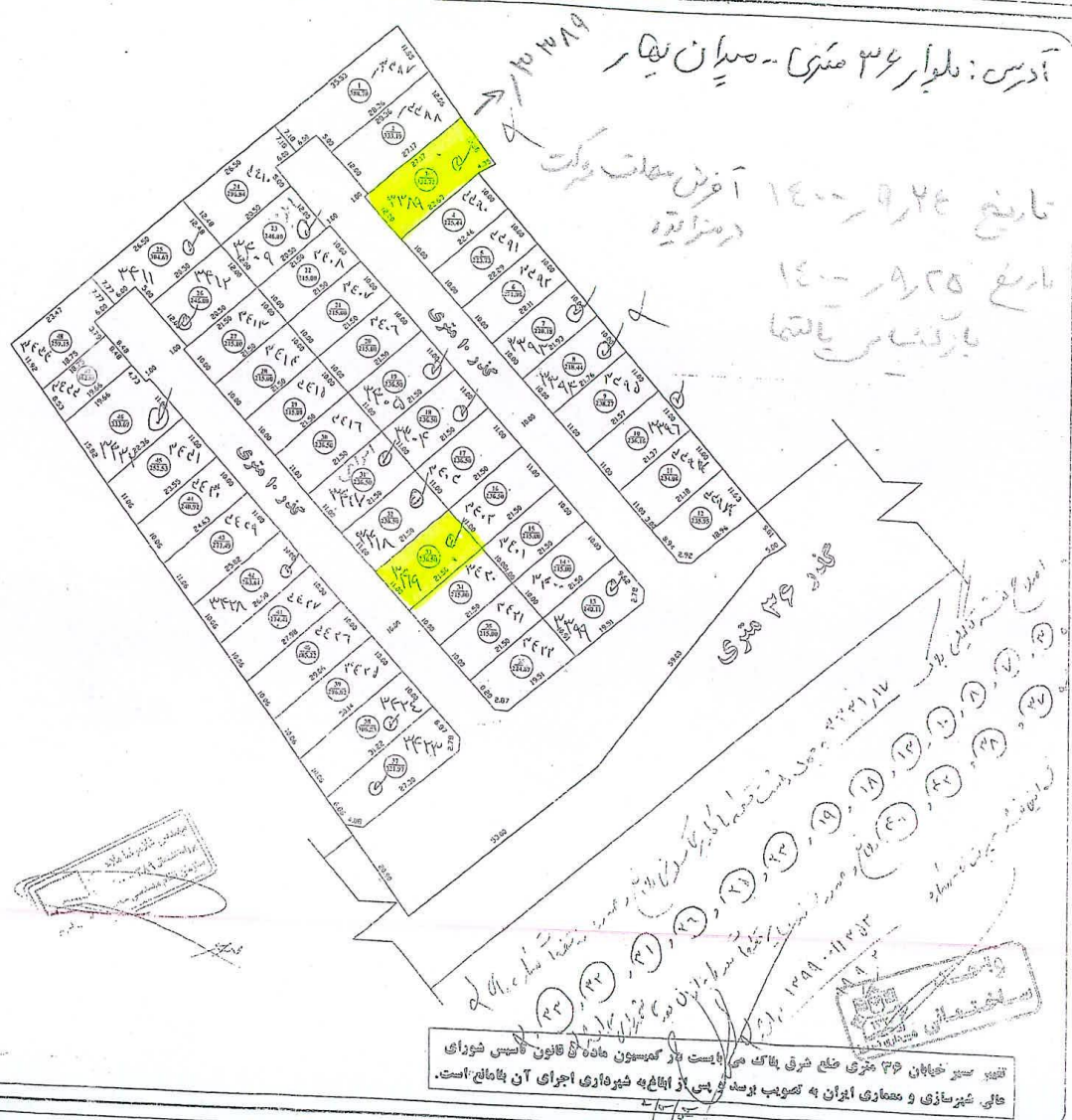

تعمیرات شهرهای ۳۶ متری ضلع شرقی پلاک می باشد بر اساس ماده ۱۰۰ قانون اساسی شورای عالی شهرسازی و معماری ایران به تصویب رسیده پس از اطلاع به شهرداری اجرای آن با مانع است.



02  
4

3843

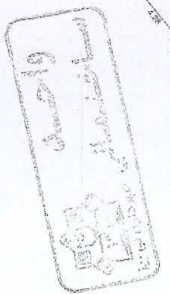

Şəhər M. 10000

Şəhər M. 10000

Şəhər M. 10000

Şəhər M. 10000

Şəhər M. 10000

Şəhər M. 10000

Şəhər M. 10000

Şəhər M. 10000

Şəhər M. 10000

Şəhər M. 10000

